3-комн. кв.

23 ноября, 14:12

Ростовская область, Волгодонск, ул. Гагарина

Метро:

5 000 000 ₽ возможна ипотека

84 460 ₽ за м²



Общая информация:

Этаж:	8 / 10
Тип дома:	вторичка, панельный дом
Тип продажи:	свободная
Общая площадь:	59.2 м²
Площадь комнат:	40 м²
Жилая площадь:	40.0 м²
Площадь кухни:	8.0 м²
Санузел:	1 разд.
Балкон:	1 балк.
Лифт:	1 пасс.
Вид из окна:	двор и улица
Телефон:	нет

В квартире:

✕ Телефон

Представитель: **Илья Саркисов**

Арт. 72991105 В продаже 3-к квартира с Хорошим ремонтом. Две сплит-системы и встроенный шкаф-купе в коридоре остаются. Два застекленных балкона, большая кухня, домофон, хорошая шумоизоляция от соседей, чистый подъезд, проблем с парковочным местом - нет. Удобное расположение - двор с детской площадкой. Рядом 105 лицей, ДЮСШ 5, а также в шаговой доступности магазины, детский сад и школы.

Ссылка на объявление: https://www.cian.ru/sale/flat/306752550

© 2012 - 2026 ЦИАН. Крупнейшая и самая достоверная база данных по аренде и продаже жилой, коммерческой и загородной недвижимости - www.cian.ru





© 2012 - 2026 ЦИАН. Крупнейшая и самая достоверная база данных по аренде и продаже жилой, коммерческой и загородной недвижимости - www.cian.ru



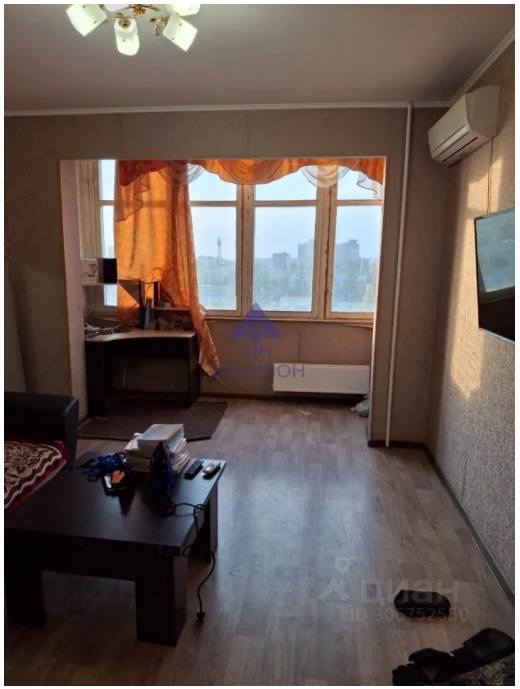



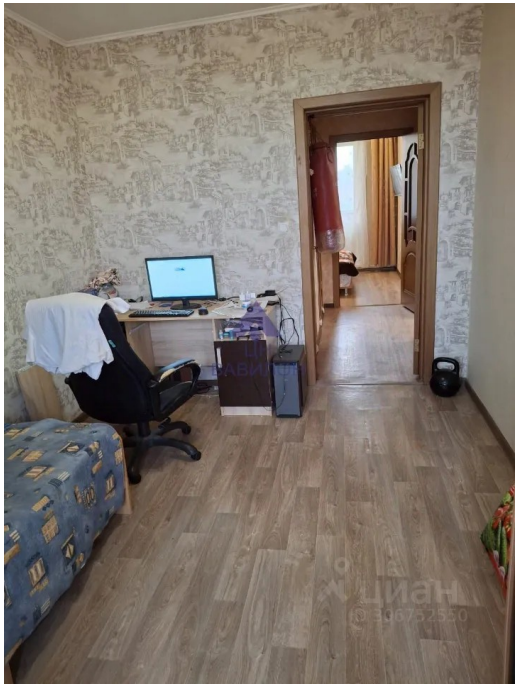

© 2012 - 2026 ЦИАН. Крупнейшая и самая достоверная база данных по аренде и продаже жилой, коммерческой и загородной недвижимости - www.cian.ru





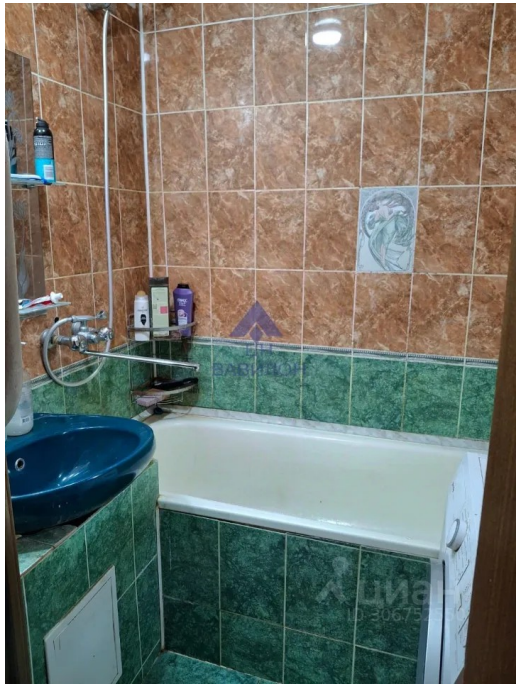



© 2012 - 2026 ЦИАН. Крупнейшая и самая достоверная база данных по аренде и продаже жилой, коммерческой и загородной недвижимости - www.cian.ru

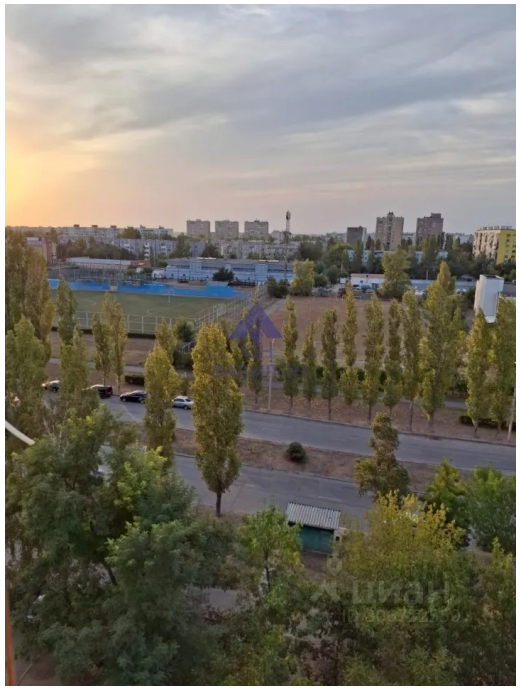

© 2012 - 2026 ЦИАН. Крупнейшая и самая достоверная база данных по аренде и продаже жилой, коммерческой и загородной недвижимости - www.cian.ru