2-комн. кв. посуточно

05 ноября, 12:01

Ростовская область, Каменск-Шахтинский, Красная ул., 68А

Метро:

2 600 ₽ в сутки

депозит, без предоплаты

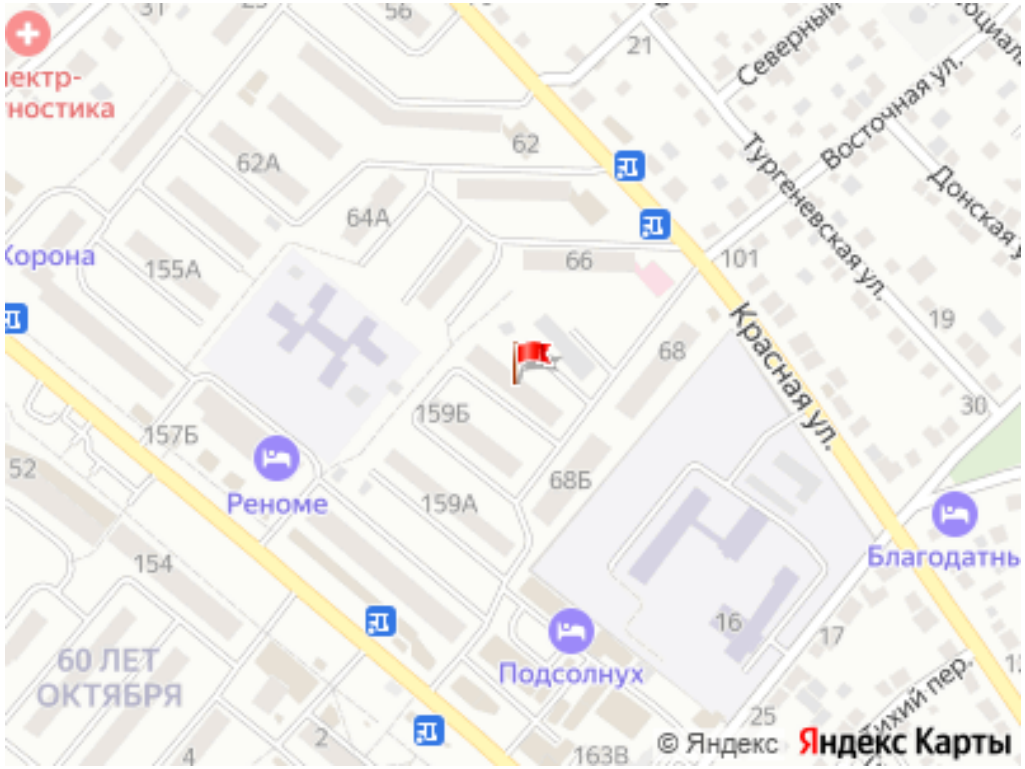

Общая информация:

Этаж:	3 / 5
Общая площадь:	44.0 м²
Площадь комнат:	—
Жилая площадь:	—
Площадь кухни:	5.0 м²

В квартире:

- ✓ Кухонная мебель
- ✗ Мебель
- ✓ Холодильник
- ✓ Можно с животными
- ✓ Можно с детьми
- ✓ Телевизор
- ✓ Стиральная машина
- ✓ Лоджия
- ✗ Телефон

Представитель: **Ирина Евтушенко**

Представляем вашему вниманию двухкомнатную квартирую рядом с трассой М4. Если вы путешествуете то эта квартира точно лучший выбор для вас , очень удобное расположение. Если вы коммандировочные то эта квартира тоже будет удобна для вас + оформление любых видов документов. Каменьчане для вас как всегда полная конфиденциальность и очень приемлемая цена . В квартире имеется все необходимое Wi-fi , TV, кондиционер . ,чистое постельное белье ,стиральная машина , все необходимое для приготовления пищи . Магазины, инфраструктура в шаговой доступности. В квартире тепло и уютно .Поэтому , ждём вас в режиме 24/7 Цена указана за 3 человек,доп.место + 300 руб. Можно на 3 часа 700 р. Расчетный час 12.00-13.00

Ссылка на объявление: https://www.cian.ru/rent/flat/288709082

© 2012 - 2026 ЦИАН. Крупнейшая и самая достоверная база данных по аренде и продаже жилой, коммерческой и загородной недвижимости - www.cian.ru





© 2012 - 2026 ЦИАН. Крупнейшая и самая достоверная база данных по аренде и продаже жилой, коммерческой и загородной недвижимости - www.cian.ru









© 2012 - 2026 ЦИАН. Крупнейшая и самая достоверная база данных по аренде и продаже жилой, коммерческой и загородной недвижимости - www.cian.ru

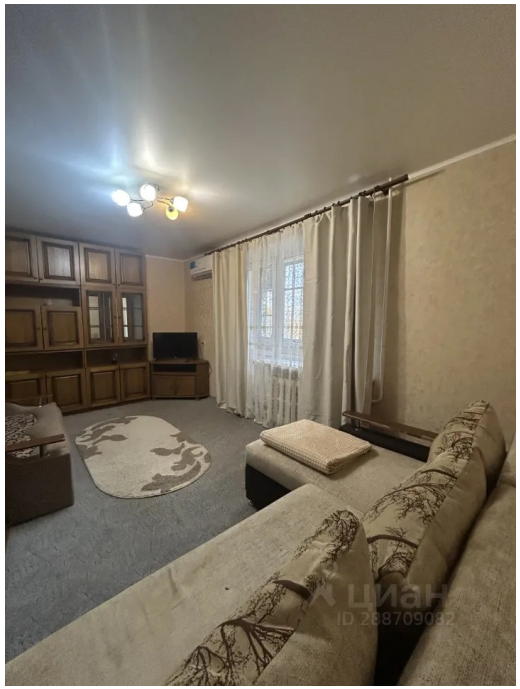







© 2012 - 2026 ЦИАН. Крупнейшая и самая достоверная база данных по аренде и продаже жилой, коммерческой и загородной недвижимости - www.cian.ru









© 2012 - 2026 ЦИАН. Крупнейшая и самая достоверная база данных по аренде и продаже жилой, коммерческой и загородной недвижимости - www.cian.ru





© 2012 - 2026 ЦИАН. Крупнейшая и самая достоверная база данных по аренде и продаже жилой, коммерческой и загородной недвижимости - www.cian.ru